

## Report statistico

(03/05/2021)

# Andamento della mortalità giornaliera (SiSMG) nelle città italiane in relazione all'epidemia di Covid-19 – Focus su Palermo

E' stato pubblicato il Rapporto sull'andamento della mortalità giornaliera nelle città italiane aggiornato al **20 aprile 2021**, a cura del Ministero della Salute e del Dipartimento di Epidemiologia SSR Regione Lazio.

I dati contenuti nel rapporto confermano il drammatico incremento della mortalità totale nella città di Palermo già rilevato nei precedenti rapporti. In particolare, dopo una diminuzione registrata a febbraio, sia a marzo che nella prima metà di aprile si è registrata nuovamente una mortalità superiore all'atteso.

Nel mese di gennaio i decessi rilevati a Palermo sono stati 763, contro una media degli ultimi 5 anni pari a 684 (+79 decessi, pari a +12%).

Nel mese di febbraio i decessi rilevati a Palermo sono stati 575, contro una media degli ultimi 5 anni pari a 588 (-13 decessi, pari a -2%).

Nel mese di marzo i decessi rilevati a Palermo sono stati 677, contro una media degli ultimi 5 anni pari a 619 (+58 decessi, pari a +9%).

Nella prima metà di aprile i decessi rilevati a Palermo sono stati 290, contro una media degli ultimi 5 anni pari a 276 (+14 decessi, pari a +5%).

Passando a un'analisi dei decessi settimanale, si rilevano dei picchi di eccesso di mortalità particolarmente elevati nella settimana dal 20 al 26 gennaio (+34,5%) e nella settimana dal 24 al 30 marzo (+40,3%). Nell'ultima settimana, dal 14 al 20 aprile, si rileva un eccesso della mortalità dell'11,5%.

In valore assoluto, dal 30 dicembre 2020 al 20 aprile 2021, a Palermo si sono registrati 2440 decessi, con un incremento di 160 unità (+7,0%) rispetto alla media degli ultimi 5 anni.

## PALERMO

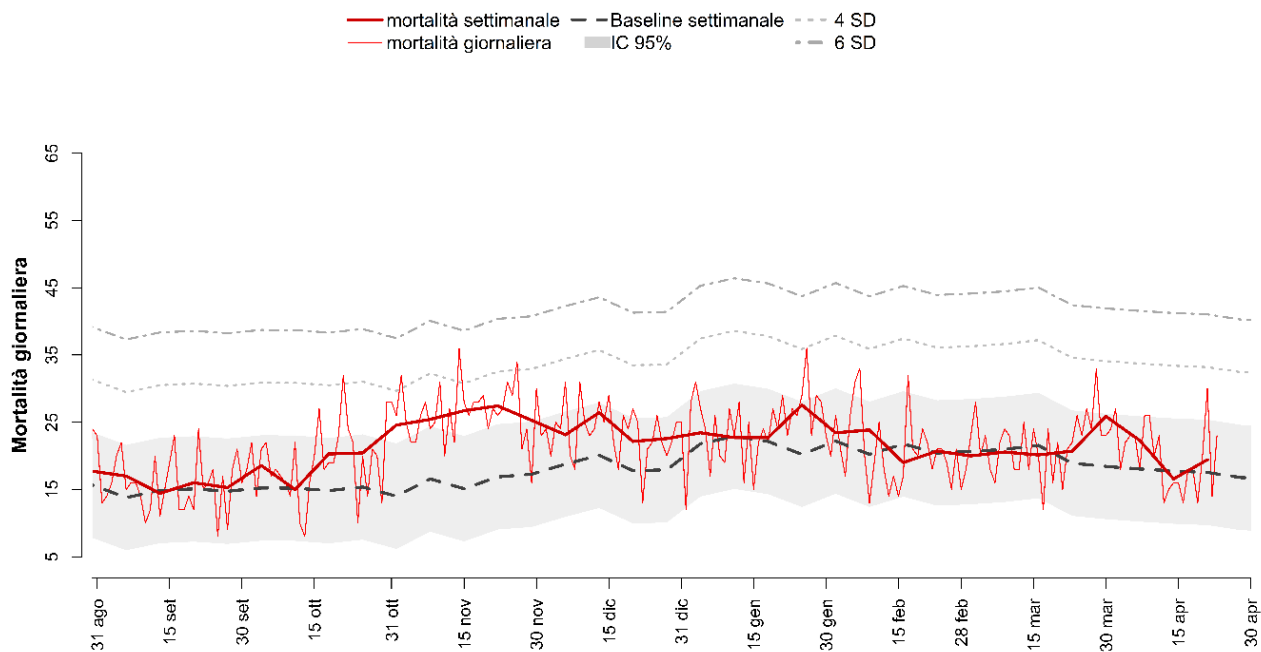

Nel grafico che segue è rappresentato l'andamento dell'eccesso di mortalità settimanale per classe di età:

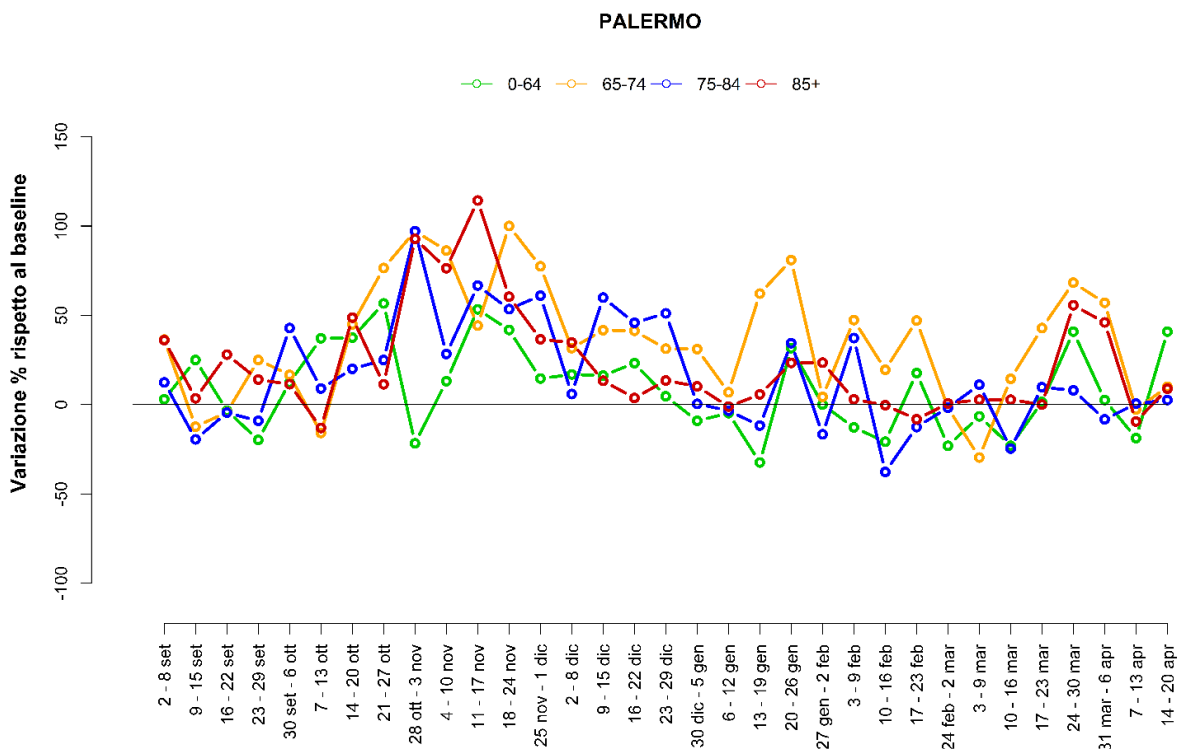

Periodo		Totale	Baseline	Var.	Var. %
30-dic	05-gen	164	154	+10	+6,5%
06-gen	12-gen	158	160	-2	-1,3%
13-gen	19-gen	159	155	+4	+2,6%
20-gen	26-gen	191	142	+49	+34,5%
27-gen	02-feb	164	155	+9	+5,8%
03-feb	09-feb	167	142	+25	+17,6%
10-feb	16-feb	133	152	-19	-12,5%
17-feb	23-feb	145	143	+2	+1,4%
24-feb	02-mar	140	146	-6	-4,1%
03-mar	09-mar	144	149	-5	-3,4%
10-mar	16-mar	141	150	-9	-6,0%
17-mar	23-mar	145	131	+14	+10,7%
24-mar	30-mar	181	129	+52	+40,3%
31-mar	06-apr	156	127	+29	+22,8%
07-apr	13-apr	116	123	-7	-5,7%
14-apr	20-apr	136	122	+14	+11,5%
<b>30-dic</b>	<b>20-apr</b>	<b>2440</b>	<b>2280</b>	<b>+160</b>	<b>+7,0%</b>